

| 単位：百万円 | | | | | | |
|--------|----------|---------|---------|---------|---------|----------|
| 2023 | | | | | | |
| | 日本 | 中国 | ベトナム | アメリカ | その他 | 計 |
| 有形固定資産 | ¥ 15,792 | ¥11,485 | ¥ 5,951 | ¥ 6,616 | ¥ 8,561 | ¥ 48,405 |

| 単位：百万円 | | | | | | |
|--------|----------|---------|---------|---------|---------|----------|
| 2022 | | | | | | |
| | 日本 | 中国 | ベトナム | アメリカ | その他 | 計 |
| 有形固定資産 | ¥ 15,162 | ¥11,052 | ¥ 6,205 | ¥ 4,939 | ¥ 9,162 | ¥ 46,520 |

| 単位：千米ドル | | | | | | |
|---------|-----------|----------|----------|----------|----------|-----------|
| 2023 | | | | | | |
| | 日本 | 中国 | ベトナム | アメリカ | その他 | 計 |
| 有形固定資産 | \$118,266 | \$86,007 | \$44,570 | \$49,548 | \$64,114 | \$362,505 |

(5) 報告セグメントごとの減損損失に関する情報

2023年3月期における減損損失は報告セグメントに配分していません。2023年3月期における減損損失の金額は44百万円(330千米ドル)です。

2022年3月期における減損損失は報告セグメントに配分していません。2022年3月期における減損損失の金額は642百万円です。

2021年3月期において、「FA事業」セグメント792百万円、「金型部品事業」セグメント2,415百万円、「VONA事業」セグメント6百万円、全社資産88百万円の減損損失を計上しています。

会社概要および株式情報

(2023年3月31日現在)

会社概要

| | |
|-----|---|
| 商号 | 株式会社ミスミグループ本社 (英文名：MISUMI Group Inc.) |
| 設立 | 1963年2月23日 |
| 所在地 | 〒102-8583 東京都千代田区九段南1丁目6番5号 九段会館テラス |
| 資本金 | 139億3千6百万円 |

| | |
|---------|--|
| 上場証券取引所 | (株)東京証券取引所 プライム市場(証券コード：9962) |
| 事業年度 | 4月1日から翌年3月31日まで |
| 定時株主総会 | 6月 |
| 事業内容 | グループの経営戦略立案や管理ならびにそれらに付随するグループ経営に必要な機能 |
| URL | https://www.misumi.co.jp/ |

株式情報

| | |
|----------|----------------|
| 発行可能株式総数 | 1,020,000,000株 |
| 発行済株式総数 | 284,675,397株 |
| 株主数 | 7,005名 |

大株主

| 株主名 | 持株数(千株) | 持株比率(%) |
|---|---------|---------|
| 日本マスタートラスト信託銀行株式会社 | 60,720 | 21.34 |
| 株式会社日本カストディ銀行 | 22,448 | 7.89 |
| SSBTC CLIENT OMNIBUS ACCOUNT 常任代理人 香港上海銀行東京支店 | 14,316 | 5.03 |
| BNYM AS AGT/CLTS NON TREATY JASDEC 常任代理人 株式会社三菱UFJ銀行 | 8,611 | 3.03 |
| RBC IST 15 PCT LENDING ACCOUNT - CLIENT ACCOUNT 常任代理人 シティバンク、エヌ・エイ東京支店 | 5,553 | 1.95 |
| THE BANK OF NEW YORK MELLON 140051 常任代理人 株式会社みずほ銀行決済営業部 | 5,248 | 1.84 |
| NORTHERN TRUST CO. (AVFC) RE FIDELITY FUNDS 常任代理人 香港上海銀行東京支店 | 4,881 | 1.72 |
| STATE STREET BANK WEST CLIENT - TREATY 505234 常任代理人 株式会社みずほ銀行決済営業部 | 4,775 | 1.68 |
| GIC PRIVATE LIMITED - C 常任代理人 株式会社三菱UFJ銀行 | 4,287 | 1.51 |
| THE BANK OF NEW YORK MELLON 140042 常任代理人 株式会社みずほ銀行決済営業部 | 4,109 | 1.44 |

(注)1 持株比率の算出にあたり、自己株式は除いています。
(注)2 持株比率は小数点以下第3位を四捨五入しています。

所有者別株式分布状況

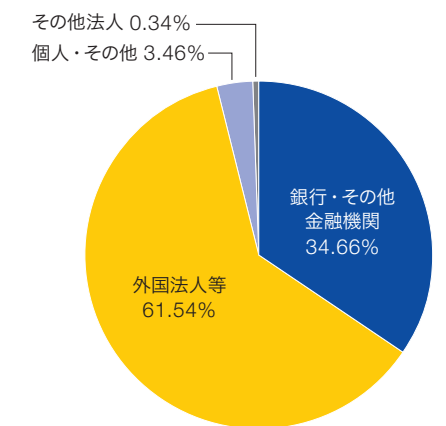

株式分割

| | | | |
|----------|---|---|-----|
| 1994年 5月 | 1 | ▶ | 1.2 |
| 1995年 5月 | 1 | ▶ | 1.1 |
| 1996年 5月 | 1 | ▶ | 1.1 |
| 1997年11月 | 1 | ▶ | 1.1 |
| 2000年 5月 | 1 | ▶ | 1.1 |
| 2001年 8月 | 1 | ▶ | 1.1 |
| 2004年 5月 | 1 | ▶ | 1.5 |
| 2006年 4月 | 1 | ▶ | 2.0 |
| 2015年 7月 | 1 | ▶ | 3.0 |

株価および出来高の推移

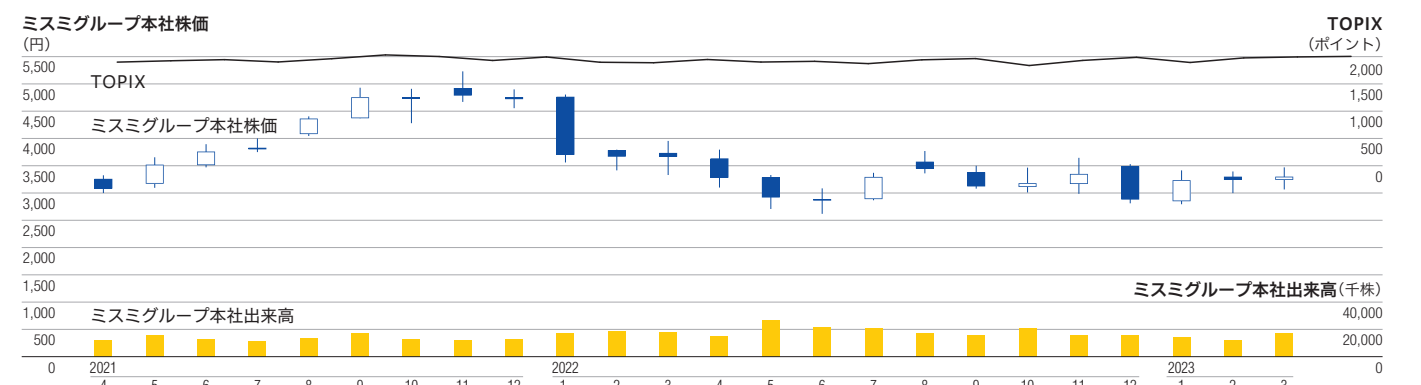

〈お問い合わせ先〉 株式会社ミスミグループ本社 インベスター・リレーション室 | TEL: 03-6777-7501 | E-MAIL: cc@misumi.co.jp